ИРАН РАДИАТОР

Первый национальный производитель алюминиевых радиаторов, который получил сертификат «Иранский Стандарт»

Третий по величине мировой производитель алюминиевых радиаторов

Производитель более 24 моделей алюминиевых радиаторов различных форм и размеров

Экспортер в более чем 30 стран мира (Италия, Испания, Германия, Франция, Россия и т.д.)

Признан Институтом Стандартов и Промышленных Исследований Ирана как один из ведущих национальных производителей высококачественной продукции

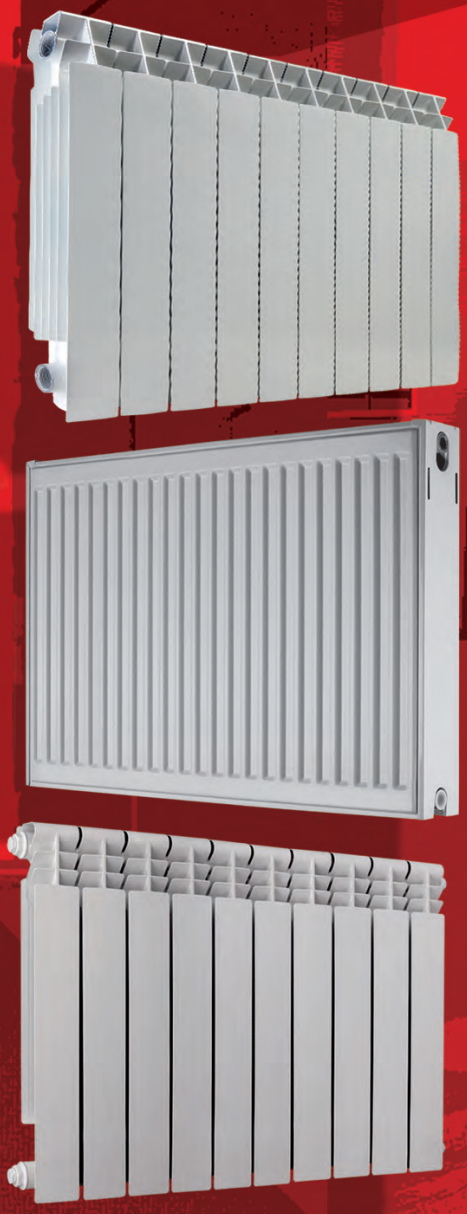

CE 0051

NF HOT WATER RADIATORS

ISO14001

OHSAS18001

IMS

ISO9001

Dual

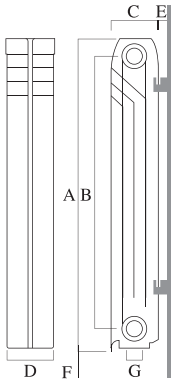

Размерные характеристики и тепловая мощность

Модель	ISO 3147-3150				A	B	C	D	E	F	G	Содержание воды	Вес элемента
DUAL	Ватт	Ккал/ч	БТЕ/ч	Ŋ	мм	мм	мм	мм	мм	мм	дюйм	литр	кг
500	**152**	**131**	**519**	**1.350**	**572**	**500**	**83**	**79**	**25**	**120**	**1**	**0.35**	**1.40**

Выходная тепловая мощность в Ватт при ΔT=60° C (температура циркулирующей воды минус температура в помещении) согласно результатам испытаний, проведенных в соответствии с ISO 3147-3150. Расчет других тепловых мощностей с разными ΔT можно проводить следующим образом:

$Q = Qn\left(\frac{\Delta T}{60}\right)^{\eta}$ тепловая мощность при Qn=(ΔT=60° C)

Qn=(ΔT) – тепловая мощность при различных температурах

ECO

Размерные характеристики и тепловая мощность

Модель	ISO 3147-3150				A	B	C	D	E	F	G	Содержание воды	Вес элемента
ECO	Ватт	Ккал/ч	БТЕ/ч	Ŋ	мм	мм	мм	мм	мм	мм	дюйм	литр	кг
500	**133**	**115**	**456**	**1.353**	**568**	**500**	**80**	**63**	**25**	**120**	**1**	**0.3**	**0.85**

Выходная тепловая мощность в Ватт при ΔT=60° C (температура циркулирующей воды минус температура в помещении) согласно результатам испытаний, проведенных в соответствии с ISO 3147-3150. Расчет других тепловых мощностей с разными ΔT можно проводить следующим образом:

$Q = Qn\left(\frac{\Delta T}{60}\right)^{\eta}$ тепловая мощность при Qn=(ΔT=60° C)

Qn=(ΔT) – тепловая мощность при различных температурах

Panel

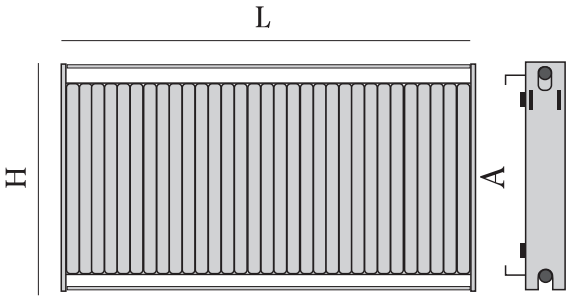

Размерные характеристики и тепловая мощность

Тип	H (мм)	A (мм)	Ŋ	L (mm)						
				600	800	1000	1200	1400	1600	1800
				Мощность						
22 (PKKP)	400	350	1.2827	785	1050	1310	1570	1834	2095	2360
	555	500	1.2899	990	1320	1650	1980	2310	2640	2650
	600	550	1.2930	1085	1450	1810	2170	2535	2896	2260

Выходная тепловая мощность в Ватт при ΔT=60° C (температура циркулирующей воды минус температура в помещении) согласно результатам испытаний, проведенных в соответствии с ISO 3147-3150. Расчет других тепловых мощностей с разными ΔT можно проводить следующим образом:

$Q = Qn\left(\frac{\Delta T}{60}\right)^{\eta}$ тепловая мощность при Qn=(ΔT=60° C)

Qn=(ΔT) – тепловая мощность при различных температурах

Maxi

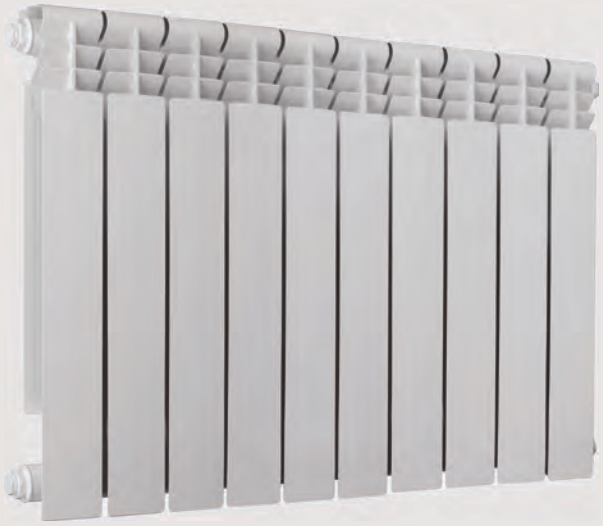

Размерные характеристики и тепловая мощность

Модель	ISO 3147-3150				A	B	C	D	E	F	G	Содержание воды	Вес элемента
MAXI	Ватт	Ккал/ч	БТЕ/ч	Ŋ	мм	мм	мм	мм	мм	мм	дюйм	литр	кг
500	157	135	536	1.320	568	500	80	74	25	120	1	0.3	0.92

Выходная тепловая мощность в Ватт при ΔT=60° C (температура циркулирующей воды минус температура в помещении) согласно результатам испытаний, проведенных в соответствии с ISO 3147-3150. Расчет других тепловых мощностей с разными ΔT можно проводить следующим образом:

$Q = Qn\left(\frac{\Delta T}{60}\right)^{\eta}$ тепловая мощность при Qn=(ΔT=60° C)

Qn=(ΔT) – тепловая мощность при различных температурах

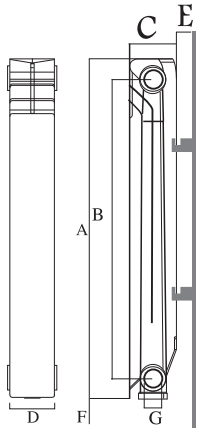

Calorie

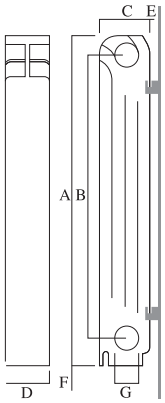

Размерные характеристики и тепловая мощность

Модель	ISO 3147-3150				A	B	C	D	E	F	G	Содержание воды	Вес элемента
CALORIE	Ватт	Ккал/ч	БТЕ/ч	η	мм	мм	мм	мм	мм	мм	дюйм	литр	кг
350	110	95	377	1.331	430	350	78	80	25	120	1	0.29	1.10
500	147	126	500	1.348	580	500	78	80	25	120	1	0.34	1.35
600	170	146	579	1.331	680	600	78	80	25	120	1	0.38	1.55

Выходная тепловая мощность в Ватт при ΔT=60° C (температура циркулирующей воды минус температура в помещении) согласно результатам испытаний, проведенных в соответствии с ISO 3147-3150. Расчет других тепловых мощностей с разными ΔT можно проводить следующим образом:

$Q = Qn\left(\frac{\Delta T}{60}\right)^{\eta}$ тепловая мощность при Qn=(ΔT=60° C)

Qn=(ΔT) – тепловая мощность при различных температурах

Kal

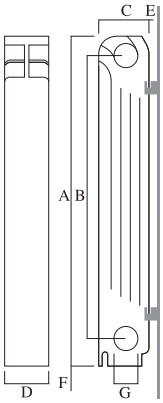

Размерные характеристики и тепловая мощность

Модель	ISO 3147-3150				A	B	C	D	E	F	G	Содержание воды	Вес элемента
KAL	Ватт	Ккал/ч	БТЕ/ч	η	мм	мм	мм	мм	мм	мм	дюйм	литр	кг
350	138	119	472	1.323	429	350	97	80	25	120	1	0.34	1.20
500	177	152	603	1.335	579	500	97	80	25	120	1	0·46	1·50
600	202	174	690	1.348	679	600	97	80	25	120	1	0.52	1.70

Выходная тепловая мощность в Ватт при ΔT=60° C (температура циркулирующей воды минус температура в помещении) согласно результатам испытаний, проведенных в соответствии с ISO 3147-3150. Расчет других тепловых мощностей с разными ΔT можно проводить следующим образом:

$Q = Qn\left(\frac{\Delta T}{60}\right)^{\eta}$ тепловая мощность при Qn=(ΔT=60° C)

Qn=(ΔT) – тепловая мощность при различных температурах

Fire

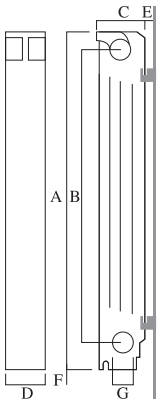

Размерные характеристики и тепловая мощность

Модель	ISO 3147-3150				A	B	C	D	E	F	G	Содержание воды	Вес элемента
FIRE	Ватт	Ккал/ч	БТЕ/ч	η	мм	мм	мм	мм	мм	мм	дюйм	литр	кг
350	110	95	377	1.331	425	350	78	80	25	120	1	0.29	1.10
500	147	126	500	1.348	575	500	78	80	25	120	1	0.34	1.35
600	170	146	579	1.331	675	600	78	80	25	120	1	0.38	1.55

Выходная тепловая мощность в Ватт при ΔT=60° C (температура циркулирующей воды минус температура в помещении) согласно результатам испытаний, проведенных в соответствии с ISO 3147-3150. Расчет других тепловых мощностей с разными ΔT можно проводить следующим образом:

$Q = Qn\left(\frac{\Delta T}{60}\right)^{\eta}$ тепловая мощность при Qn=(ΔT=60° C)

Qn=(ΔT) – тепловая мощность при различных температурах

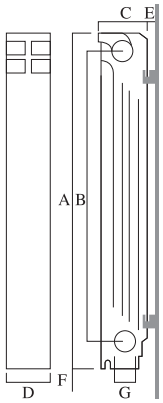

Размерные характеристики и тепловая мощность

Модель	ISO 3147-3150				A	B	C	D	E	F	G	Содержание воды	Вес элемента
DRY	Ватт	Ккал/ч	БТЕ/ч	η	мм	мм	мм	мм	мм	мм	дюйм	литр	кг
350	130	112	444	1.323	429	350	97	80	25	120	1	0.34	1.20
500	160	138	548	1.2923	579	500	97	79	25	120	1	0.44	1.20
600	194	167	661	1.348	679	600	97	80	25	120	1	0.52	1.70

Выходная тепловая мощность в Ватт при ΔT=60° C (температура циркулирующей воды минус температура в помещении) согласно результатам испытаний, проведенных в соответствии с ISO 3147-3150. Расчет других тепловых мощностей с разными ΔT можно проводить следующим образом:

$Q = Qn\left(\frac{\Delta T}{60}\right)^{\eta}$ тепловая мощность при Qn=(ΔT=60° C)

Qn=(ΔT) – тепловая мощность при различных температурах

Tempo

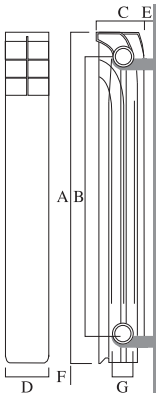

Размерные характеристики и тепловая мощность

Модель	ISO 3147-3150				A	B	C	D	E	F	G	Содержание воды	Вес элемента
Tempo	Ватт	Ккал/ч	БТЕ/ч	η	мм	мм	мм	мм	мм	мм	дюйм	литр	кг
500	**155**	**133**	**529**	**1.099**	**583**	**500**	**90**	**61**	**25**	**120**	**1**	**0.41**	**1.25**

Выходная тепловая мощность в Ватт при ΔT=60° C (температура циркулирующей воды минус температура в помещении) согласно результатам испытаний, проведенных в соответствии с ISO 3147-3150. Расчет других тепловых мощностей с разными ΔT можно проводить следующим образом:

$Q = Qn\left(\frac{\Delta T}{60}\right)^{\eta}$ тепловая мощность при Qn=(ΔT=60° C)

Qn=(ΔT) – тепловая мощность при различных температурах

Solar

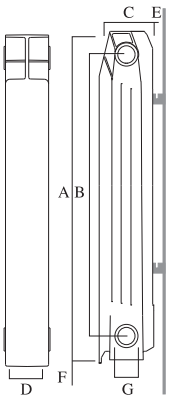

Размерные характеристики и тепловая мощность

Модель	ISO 3147-3150				A	B	C	D	E	F	G	Содержание воды	Вес элемента
SOLAR	Ватт	Ккал/ч	БТЕ/ч	η	мм	мм	мм	мм	мм	мм	дюйм	литр	кг
350	**142**	**122**	**484**	**1.236**	**438**	**350**	**97**	**80**	**25**	**120**	**1**	**0.34**	**1.08**
500	**184**	**158**	**627**	**1.247**	**588**	**500**	**97**	**80**	**25**	**120**	**1**	**0.46**	**1.46**
600	**209**	**189**	**712**	**1.252**	**688**	**600**	**97**	**80**	**25**	**120**	**1**	**0.52**	**1.71**

Выходная тепловая мощность в Ватт при ΔT=60° C (температура циркулирующей воды минус температура в помещении) согласно результатам испытаний, проведенных в соответствии с ISO 3147-3150. Расчет других тепловых мощностей с разными ΔT можно проводить следующим образом:

$Q = Qn\left(\frac{\Delta T}{60}\right)^{\eta}$ тепловая мощность при Qn=(ΔT=60° C)

Qn=(ΔT) – тепловая мощность при различных температурах

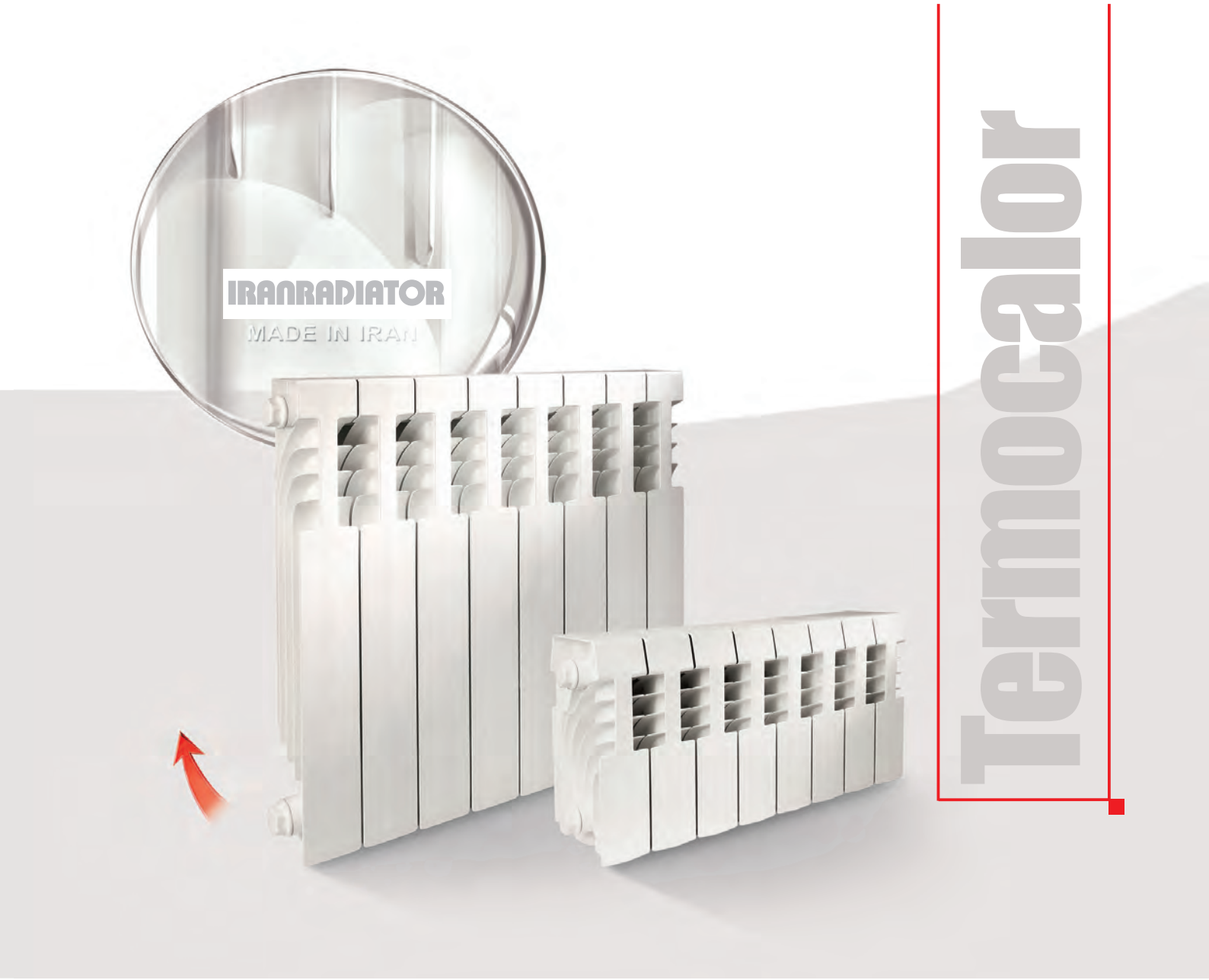

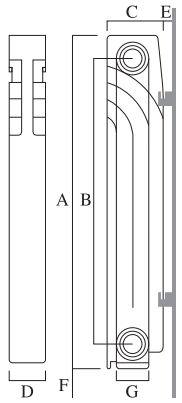

Размерные характеристики и тепловая мощность

Модель	ISO 3147-3150				A	B	C	D	E	F	G	Содержание воды	Вес элемента
TERMOCALOR	Ватт	Ккал/ч	БТЕ/ч	η	мм	мм	мм	мм	мм	мм	дюйм	литр	кг
200	**97**	**82**	**330**	**1.240**	**288**	**200**	**160**	**60**	**25**	**120**	**1**	**0.5**	**1.08**
500	**146**	**126**	**500**	**1.317**	**580**	**500**	**90**	**61**	**25**	**120**	**1**	**0.45**	**1.35**

Выходная тепловая мощность в Ватт при ΔT=60° C (температура циркулирующей воды минус температура в помещении) согласно результатам испытаний, проведенных в соответствии с ISO 3147-3150. Расчет других тепловых мощностей с разными ΔT можно проводить следующим образом:

$Q = Qn\left(\frac{\Delta T}{60}\right)^{\eta}$ тепловая мощность при Qn=(ΔT=60° C)

Qn=(ΔT) – тепловая мощность при различных температурах

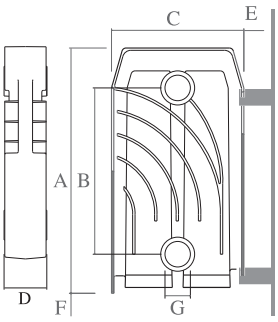

Размерные характеристики и тепловая мощность

Модель	ISO 3147-3150				A	B	C	D	E	F	G	Содержание воды	Вес элемента
TERMOCALOR	Ватт	Ккал/ч	БТЕ/ч	η	мм	мм	мм	мм	мм	мм	дюйм	литр	кг
NU 500	**134**	**115**	**456**	**1.289**	**580**	**500**	**81**	**59**	**25**	**120**	**1**	**0.45**	**0.965**

Выходная тепловая мощность в Ватт при ΔT=60° C (температура циркулирующей воды минус температура в помещении) согласно результатам испытаний, проведенных в соответствии с ISO 3147-3150. Расчет других тепловых мощностей с разными ΔT можно проводить следующим образом:

$Q = Qn\left(\frac{\Delta T}{60}\right)^{\eta}$ тепловая мощность при Qn=(ΔT=60° C)

Qn=(ΔT) – тепловая мощность при различных температурах

Промышленная группа «ИРАН РАДИАТОР»
ул. Телегани (на углу с улицей Бахар), № 134,
Тегеран, Иран
Почтовый индекс 1571835531
Телефон (30 линий): +98 21 840 21 000
Факс: +98 21 888 30 523
export@iranradiator.ir
info@iranradiator.ir
www.iranradiator.ir